



Centro de Investigación
Mente, Cerebro y
Comportamiento

COVID-19 Medidas preventivas y procedimiento a seguir si hay síntomas

16/12/2021

Ante el aumento de la incidencia de COVID-19, y las dudas en algunos casos de como actuar, recordamos la importancia de seguir las medidas preventivas indicadas en la UGR: <https://covid19.ugr.es/informacion/salud-prevencion/medidas-preventivas-covid19-2021-2022>

Así como el procedimiento de comunicación al Servicio de Salud y Prevención para poder realizar un control de la transmisión dentro de la UGR según el PDF adjunto

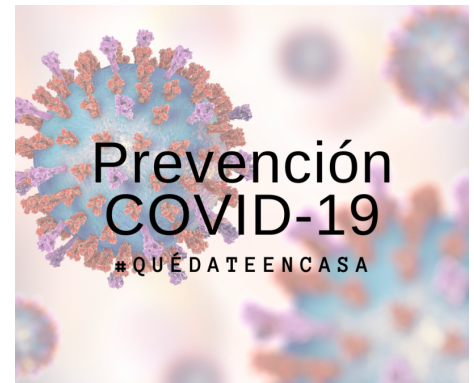

ADJUNTO	TAMAÑO
Cómo proceder en caso de síntomas	90.76 KB